

**Схема планировочной организации земельного участка
Площадь участка - 470,0 кв.м**

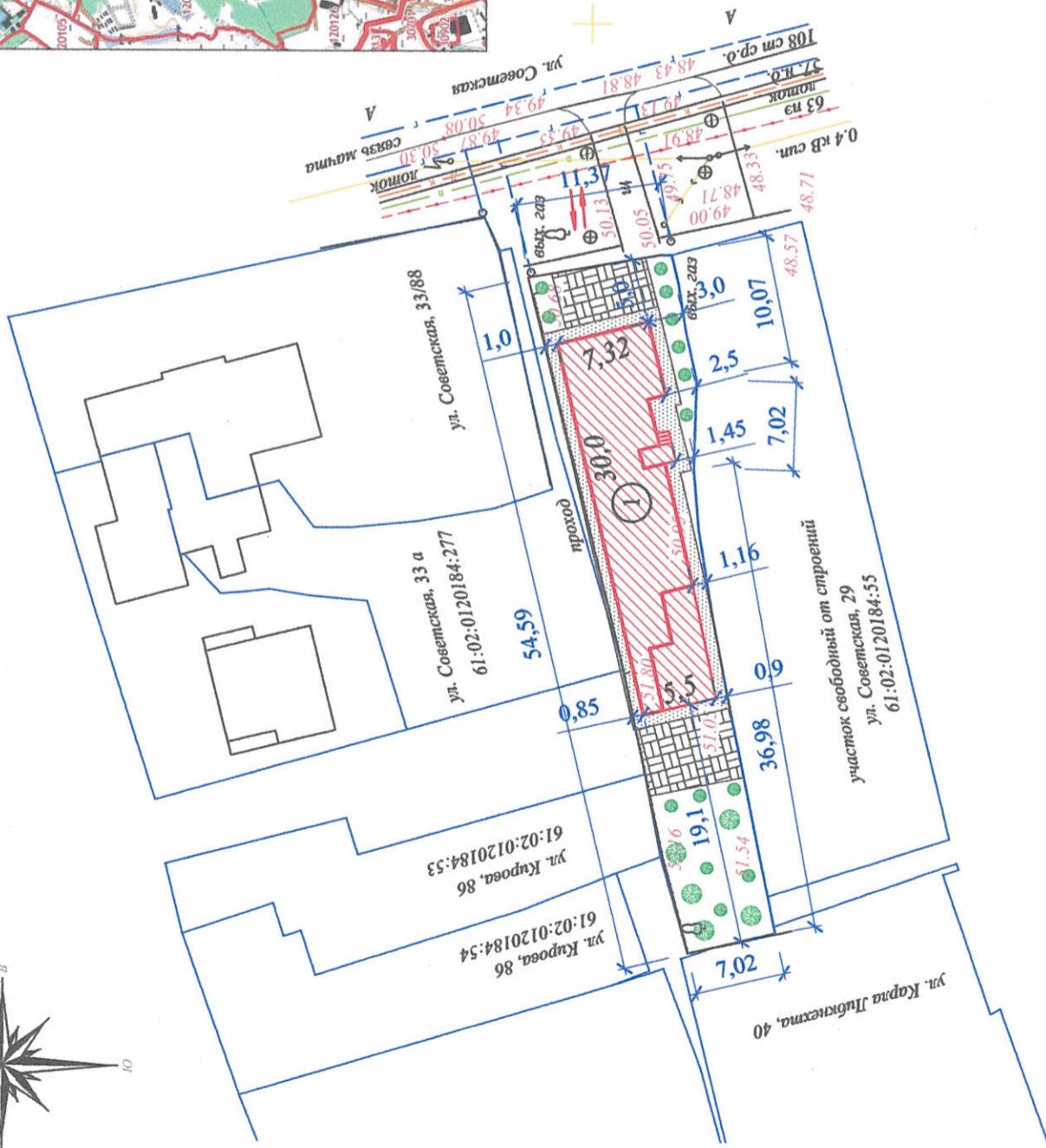

Ситуационный план

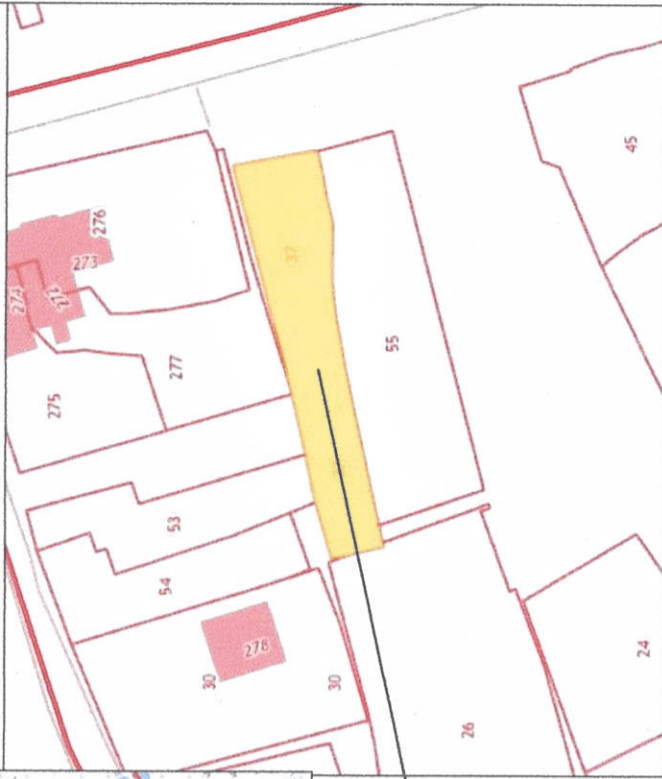

УСЛОВНЫЕ ОБОЗНАЧЕНИЯ



Индивидуальный жилой дом (проектируемый)



кустарники, цветники



Асфальтобетонное покрытие

Граница земельного участка



Тротуарная плитка



Въезд/выезд на участок

ЭКСПЛИКАЦИЯ ЗДАНИЙ И СООРУЖЕНИЙ

№ по плану	Наименование здания (сооружений)	Примечание
1	индивидуальный жилой дом	проектируемый

1. Схема планировочной организации земельного участка подготовлена на топографической основе, выполненной ООО "Архитектура и градостроительство" в сентябре 2022г.

		стадия		лист		листов	
		ГП		2		2	
		Индивидуальный жилой дом					
Схема планировочной организации земельного участка		ООО "Архитектура и градостроительство"					
М 1:500							
Должность	Ф.И.О.	Подпись		Дата			
директор	Войнова Т.А.	<i>[Подпись]</i>		06.09.2022			
выполнил	Пашкова Л.В.	<i>[Подпись]</i>		09.20.22			
заказчик	Казаченко А.В.						



Схема планировочной организации земельного участка под строительство индивидуального жилого дома по адресу: Ростовская область, Аксайский район, г. Аксай, ул. Советская, 31